Ihre Eigentumswohnung am Ryck

QUARTIER 4
Wohnen am Ryck

An den Wurthen/Speicherstraße, Greifswald

Lage und Gebäude

Der B Plan 55 „Hafenstraße“ ist eines der bedeutendsten innerstädtischen Projekte in Greifswald der letzten Jahre. Die Nördliche Mühlenvorstadt grenzt direkt an die Innenstadt. Von vielen Greifswaldern lange erwartet, haben im neuen Wohngebiet die Hochbauarbeiten begonnen. Die unmittelbare Nähe zum Ryck, sowie der fußläufigen Nähe zur Innenstadt mit Ihren zentralen Einrichtungen und Behörden zeugt von den Gedanken rund um eine neue Urbane Wohnstätte für unsere Hansestadt Greifswald. Der Autoverkehr mit seinen benötigten Stellplätzen wird weitgehend gebündelt und in einem zentralen Parkhaus integriert. Einkaufsmöglichkeiten für die Dinge des täglichen Bedarf sind natürlich in der unmittelbaren Nachbarschaft vorhanden.

Unser **„Quartier4 - Wohnen am Ryck“** befindet sich im südlichen Teil des Gesamtareals und grenzt direkt an die Straße „An den Wurthen“. Unsere Neubauten sind als moderne mehrgeschossige, städtische Wohnanlage mit einer **kompletten Tiefgarage unter allen 4 Wohngebäuden konzipiert**. Dieser individuell gewählte Weg zur Herstellung einen Tiefgarage und der damit gegebenen Möglichkeit sämtliche Fahrzeuge der Bewohner und Eigentümer vor Ort unterzubringen wurde vom gesamten Planungsteam favorisiert. Insgesamt 53 Wohneinheiten mit barrierefreien 2 - bis 5-Raum-Wohnungen sowie 60 Fahrzeugstellplätzen werden errichtet. Mit den modernen Aufzuganlagen in jedem Haus ist eine direkte und schnelle Verbindung zwischen Ihrer neuen Wohnung sowie den Nebenräumen, ca. 100 Fahrradstellplätzen und Stellplätzen gegeben.

Haus 2 Wohnung 1 im Erdgeschoss

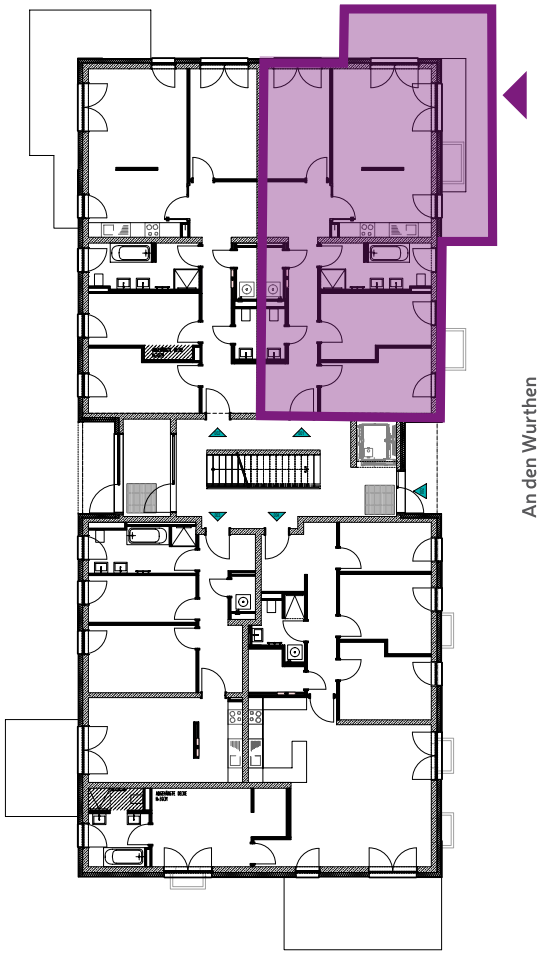

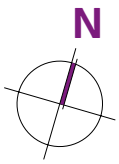

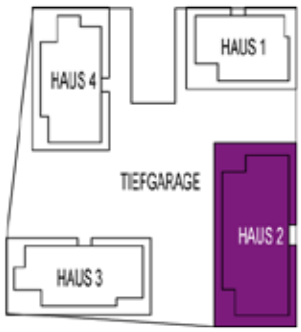

Ihre Eigentumswohnung am Ryck

QUARTIER 4
Wohnen am Ryck

Exposee Haus 2 Wohnung 1

Die moderne Stadtwohnung mit großem Wohn-Kochbereich und nord-ostorientierter Terrasse liegt im Erdgeschoss. Die Terrasse mit Blick auf den begrünten Innenhof und die Straße An den Wurthen ist vom Wohn-Kochbereich begehbar. Das Schlafzimmer liegt im ruhigen Innenbereich der Wohnung. Die Kinderzimmer sind nach Osten ausgerichtet. Die Wohnung verfügt über ein großes Bad mit Wanne und Dusche sowie ein Gäste WC.

4-Zimmer Wohnung (102,77 m²) im Erdgeschoss

Wohnung 1

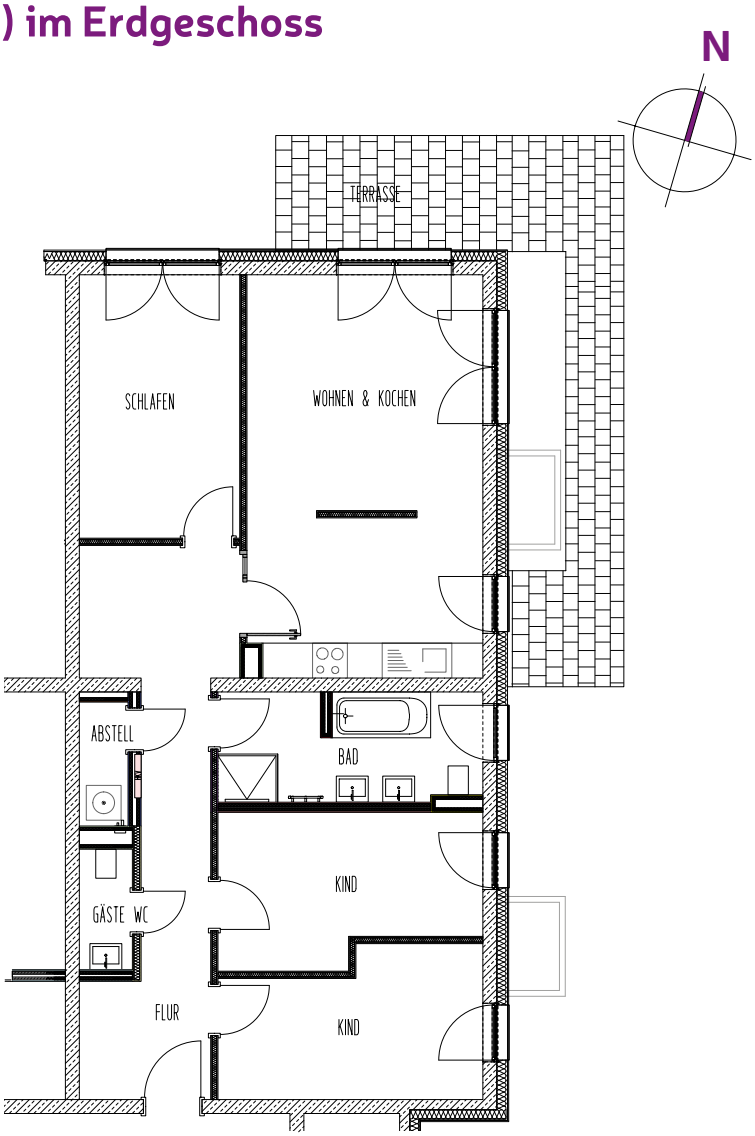

FLUR	16,94 m²
KIND	10,87 m²
KIND	11,21 m²
BAD	8,17 m²
WOHNEN & KOCHEN	28,56 m²
TERRASSE (50%)	10,75 m²
SCHLAFEN	12,78 m²
ABSTELL	1,68 m²
GÄSTE WC	1,81 m²

Kaufpreis 528.500,00 €

provisionsfrei zu verkaufen

zu dieser Wohnung gehört ein Tiefgaragenstellplatz - Kosten pro Stellplatz 32.500 €

Auskunft direkt unter 03834 4394290 und auf www.greifswaldquartier4.de